

LETTRE MUNICIPALE

Mairie de OURNOLS

MOND'ARVERNE  
COMMUNAUTÉ  
Clermont côté sud

C  
H  
A  
B  
A  
COURNOIS  
L  
N  
E



# Le mot du Maire

Chers concitoyens,

L'été arrive , mais depuis quelques temps, c'est surtout les rencontres qui redeviennent possibles.

Nous avons eu la possibilité dans le cadre de la journée citoyenne d'apprécier les discussions , et de nous retrouver tout au long de cette journée .La vie reprend peu à peu son cours, mais il convient de rester vigilant et attentif aux gestes de tous les jours.

Beaucoup d'entre vous ont aussi fait une démarche citoyenne , pour aller voter les 20 et 27 juin. Peut-on parler de démocratie et ne pas voter! Je suis une fois de plus très fier de notre commune et du taux de participation.

Nos villages bénéficient de beaucoup d'attention de la part des habitants. Cet intérêt est partagé par le conseil municipal , et des travaux réguliers seront faits pour entretenir notre environnement .

Je vous souhaite de bonnes vacances pour ceux qui pourront partir, et de profiter de bons moments en famille ou entre amis.

Bien amicalement  
Philippe Tartière



COMMUNICATION

**CORONAVIRUS COVID-19**

PRÉVENTION

Vous avez des questions sur le coronavirus ?  
GOUVERNEMENT.FR/INFO-CORONAVIRUS  
0 800 130 000  
Service gratuit

# Journée citoyenne du 5 juin

MERCI à Maurice, Monique, Antoinette & Gilbert , Marie-Noëlle, Ginette, Annie & Gilles, Joëlle, Evelyne & Dominique , Anita & Bruno , Marie-Hélène , Catherine & Sébastien , Dominique, Sylvie & Cédric, Delphine, Marie & Yves , Audrey & Sylvain , Nelly, Nicolas, Marine , Jules, Sylvie, Emeline & Frédéric, Isabelle, Pierre, Eva, Catherine , Julie, Manon, Yanis, Manoé, Timéo, Nathan, Robin, Alicia, Erwan, Nael, Noa ...



# L'insertion sociale et professionnelle

## 4 Esat travaillent pour notre commune .

Le maire et son conseil municipal se félicite de l'engagement de la commune en faveur de des établissements médicaux-sociaux et plus généralement, de l'emploi des personnes en situation de handicap . Les travailleurs doivent être soutenus et doivent continuer à trouver leur place dans les diverses prestations dont une commune a besoin.

Depuis de très longues années , la commune de Cournols bénéficie des compétences des ESAT . Actuellement, 4 établissements travaillent pour notre commune ; L'ESAT du Marand pour l'entretien des locaux et le repas des anciens ,L'ESAT de Ceyran pour l'entretien des espaces verts, L'ESAT de Romagnat pour l'impression de la lettre municipale et l'ESAT de Rochefort Montagne pour la réalisation de table et abri bois.



---

---

## Les équipes d'insertion de l'association ASEVe de Vic le Comte travaillent pour la restauration de notre patrimoine .

Notre commune ne disposant pas d'un service technique, ni d'employés municipaux pour entretenir le patrimoine bâti, elle sollicite depuis quelques années les équipes de cette structure d'insertion.

L'ASEVe déploie, pour l'ensemble du territoire communautaire, deux équipes composées chacune de 9 personnes en insertion. Chaque équipe est dirigée par un encadrant, salarié permanent de l'association, et qui réalise des travaux de restauration du bâti (petit patrimoine essentiellement), d'entretien et d'aménagement des espaces extérieurs pour le compte

de Mond'Arverne Communauté et de ses communes membres. Mond'Arverne Communauté **contribue au**

**financement du dispositif d'insertion animé par l'ASEVe** , en complément des financements apportés par le Conseil départemental et l'Etat .



# Les résultats des élections juin 2021

## Les résultats du premier tour

ELECTIONS REGIONALES 2021

Nombre d'inscrit	177	
Nombre de votants	111	
Nombre de blancs	2	
Nombre de nuls	0	
Nombre de suffrages exprimés	109	62,71%

ELECTIONS DEPARTEMENTALES 2021

Nombre d'inscrit	177	
Nombre de votants	111	
Nombre de blancs	2	
Nombre de nuls	2	
Nombre de suffrages exprimés	107	62,71%

N°	Liste conduite par	Nbre de voix	
1	Shella GILL	1	0,92%
2	Fabienne GREBERT	8	7,34%
3	Chantal GOMEZ	1	0,92%
4	Bruno BONNELL	1	0,92%
5	Najat VALLAUD BELKACEM	5	4,59%
6	Laurent WAUQUIEZ	83	76,15%
7	Farid OMEIR	0	0,00%
8	Cécile CUKIERMAN	4	3,67%
9	Andréa KOTARAC	6	5,50%

N°	Liste conduite par	Nbre de voix	
1	GENESTE / GIMARD	11	10,28%
2	BONY / BOYER	72	67,29%
3	LOZANO / ORAMBOT	9	8,41%
4	BRULE / MORTREUX	15	14,02%



## Les résultats du deuxième tour

ELECTIONS REGIONALES 2021

Nombre d'inscrit	177	
Nombre de votants	114	
Nombre de blancs	3	
Nombre de nuls	2	
Nombre de suffrages exprimés	109	64,41%

ELECTIONS DEPARTEMENTALES 2021

Nombre d'inscrit	177	
Nombre de votants	114	
Nombre de blancs	5	
Nombre de nuls	3	
Nombre de suffrages exprimés	106	64,41%

N°	Liste conduite par	Nbre de voix	
1	Fabienne GREBERT	20	18,35%
2	Laurent WAUQUIEZ	81	74,31%
3	Andréa KOTARAC	8	7,34%

N°	Liste conduite par	Nbre de voix	
2	BONY / BOYER	85	80,19%
3	LOZANO / ORAMBOT	21	19,81%

# Informations :

Samedi 13 mars 2021

Les élus ont fait une visite du centre du village de Chabanne .

Des visites régulières sont proposées aux élus, afin de mieux cerner les problématiques , les projets à venir , et les réalisations terminées. Pour certaines visites, les habitants sont sollicités pour donner leur avis. Prochain rendez-vous : Randol au mois de septembre.

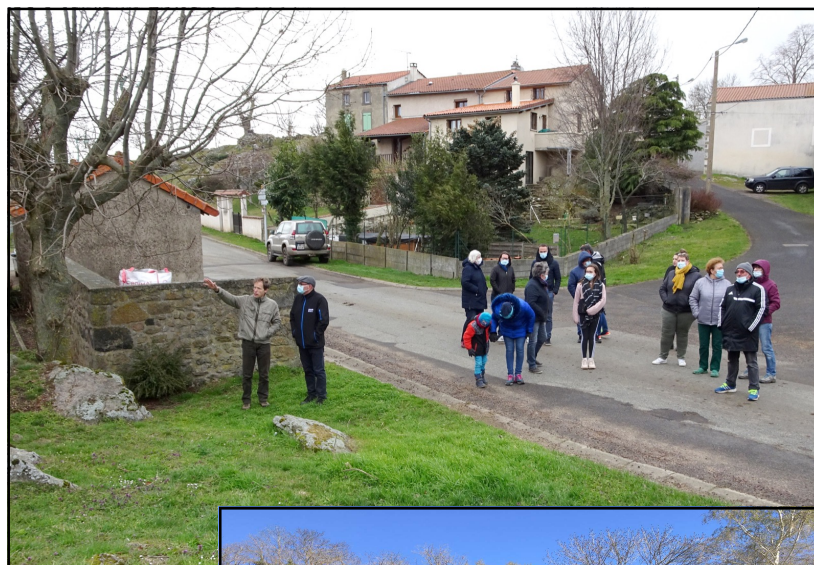

## Jardin communal:

Les travaux se poursuivent pour consolider le mur périphérique du jardin. C'est toujours l'équipe d'insertion de la communauté de commune qui intervient par séquence de 6 jours par an. Une dernière intervention est prévue pour 2022.



## Balade nocturne du 3 juillet au puy de Fan



## Façade de la marie:

Pour clôturer les travaux de la mairie, des nouvelles plaques ont été placées sur sa façade , sur le même format que les plaques de rues. Un nouveau pavoisement a pris place au centre de l'édifice, et en pied de mur un aménagement végétal a été refait .



# Travaux dans nos villages

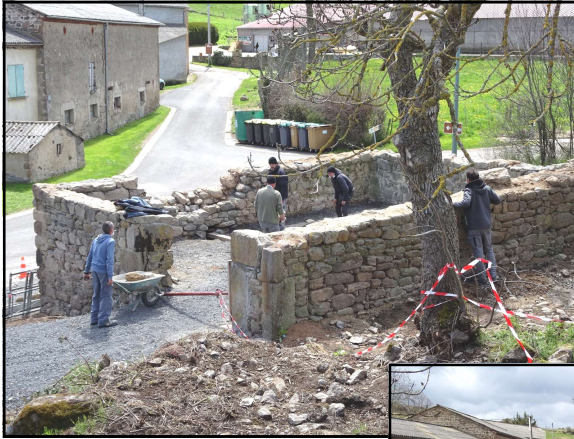

## Chabanne centre:

Après l'acquisition de cette parcelle par la commune, des travaux de nettoyage et de sécurisation sont en cours. Sont intervenues l'entreprise Mabrut Bernard de Tallende et l'équipe d'insertion de Vic le Comte.

La réflexion se poursuit quant à l'usage de ce bâtiment, dans un premier temps pour reprendre les têtes de murs, mais aussi pour prévoir un projet pour la deuxième partie du bâtiment.



## Enfouissement des réseaux à Chabanne.

Les trois poteaux en ciment et le câblage aérien du haut de Chabanne sont enfin partis. Trois nouveaux candélabres devraient être posés pour juillet.

Coût du projet 11 000 € H.T, participation du SIEG à hauteur de 50 % du marché H.T.



L'entretien régulier par des entreprises ou des collectivités partenaires.



# Informations sur la station d'épuration

## Entretien de la station d'épuration de Cournols:

Depuis sa création en 2009 , la station d'épuration a besoin d'être entretenue et surveillée régulièrement. Cet entretien hebdomadaire est indispensable pour son bon fonctionnement. Les élus réalisent ce travail chaque semaine en binôme. Au vue des contraintes , des astreintes, des risques sanitaires de plus en plus présents, le conseil municipal, à l'unanimité , a décidé de confier cette mission à l'entreprise SUEZ .

Un contrat de quatre ans reconductible vient d'être mis en place pour un coût annuel de 2 426 € H.T.

L'entretien de la station demande aussi une prestation régulière au niveau des espaces verts, elle est effectuée par le foyer de Ceyran. Il est aussi nécessaire, une fois par an , de faucarder les roseaux des 2 bassins. Le faucardage sera effectué par les élus au mois d'octobre.

Nos remerciements aux élus qui ont participé à l'entretien de la station depuis des années.



---

---

## Projets en cours

### Voirie forestière :

Un projet de desserte forestière dans la vallée de la Monne et au départ du village de Randol est en cours. Il s'agit d'améliorer le chemin forestier existant pour permettre à des grumiers d'accéder jusqu'au bout du chemin . Les travaux devraient commencer en septembre 2021 et durée 3 mois.

### Travaux du cimetière :

Il est prévu pour la fin de l'année la réfection extérieure du mur du cimetière.

La partie arrière Est n'est pas prévue pour le moment.

### PLUI : (Plan Local d'Urbanisme Intercommunal )

Depuis deux ans, la communauté de communes élabore son PLUI , avec l'ensemble des communes de Mond'Arvene .

La mise en place du PLUI est prévue pour fin d'année 2022 .

### Circulation dans nos villages :

Un groupe d'élus se réunit régulièrement pour réfléchir à cette problématique. Ces réunions permettront de proposer au conseil des solutions et de débattre sur des réalisations pertinentes.





## Chaîne des Puys : parlons Paysage !

Caractérisée par ses 80 volcans et sa faille aux caractéristiques exceptionnelles, la « Chaîne des Puys – faille de Limagne » est inscrite au Patrimoine mondial depuis juillet 2018. Mais elle ne se limite pas aux volcans ; c'est aussi un territoire aux paysages variés et habités. **Pour valoriser ses spécificités et améliorer le cadre de vie, il est important de s'accorder sur une vision partagée et de mettre en cohérence les différentes politiques publiques locales. C'est la vocation du Plan de paysage Chaîne des Puys faille de Limagne en cours d'élaboration depuis 2020.**

### *Un Plan de paysage, c'est quoi ?*

Il ne s'agit pas d'une réglementation, mais d'un **projet de territoire destiné à préserver et valoriser le caractère exceptionnel du Bien inscrit à l'UNESCO, ainsi qu'améliorer la qualité de vie de tous les acteurs du territoire.**

Il est en effet primordial de guider et de rendre cohérentes les différentes interventions sur le territoire en matière d'urbanisme, de transports, d'infrastructures, de filières locales...

L'intérêt est :

- **PATRIMONIAL** : valoriser le paysage en tant qu'expression des phénomènes géologiques du Patrimoine mondial
- **CULTUREL** : favoriser l'expression de la relation de ses habitants à leur territoire
- **SOCIAL** : conforter la qualité du cadre de vie quotidien, pour l'habitat, le travail, les loisirs ou les déplacements
- **ÉCONOMIQUE** : renforcer l'attractivité du territoire, développer l'emploi et faire rayonner plus largement la valeur du patrimoine et des paysages de la Chaîne des Puys – faille de Limagne.

La préparation de ce Plan de Paysage s'articule autour de 3 étapes :

1. un diagnostic pour poser les enjeux de paysage
2. la définition d'objectifs et donc d'engagements de qualité paysagère
3. la préparation d'un programme d'actions pour mettre en œuvre ces objectifs.

Les actions qui pourront découler pourront être très concrètes et de nature variée :

- l'accompagnement et la valorisation d'initiatives favorisant une culture commune du paysage et sur le territoire, ainsi que son inscription dans la transition écologique et énergétique
- l'aménagement d'entrées de bourgs et d'espaces publics
- la requalification de patrimoines bâtis, l'intégration de dispositions dans les documents d'urbanisme pour une meilleure prise en compte des enjeux de paysage.

## DECHETS :

Enième rappel sur la gestion des lieux de collecte.

Nous vous demandons d'être très vigilant sur les consignes de tri, sur le remplissage des bacs , et si malheureusement , ils sont pleins, prière de

**ne pas stocker au pied ou sur les poubelles.**

Les déchetteries sont là pour vous, gratuites , afin de recueillir vos objets encombrants, et qui pourront être recyclés.



La newsletter est le moyen d'information choisi par les élus pour vous informer au plus vite et le plus régulièrement possible. J'invite l'ensemble des habitants à s'inscrire sur notre site pour bénéficier des informations régulières , via vos ordinateurs et téléphones portables.

Je compte aussi sur vous pour transmettre les informations à vos proches ou voisins au cas ou ils ne bénéficieraient pas de ce moyen de communication .



## Secrétariat de Mairie :

Notre secrétaire, Nathalie Batisse assure une ouverture au public le lundi après midi de 14 hrs à 16 hrs et les élus vous accueillent le samedi matin de 11 hrs à 12 hrs. Les risques sanitaires étant toujours présents, il sera impératif de respecter les précautions d'usage, et il est préférable de prendre rendez-vous .

N'hésitez pas à solliciter les élus, qui sont vos premiers interlocuteurs .

